

auta

# SOFTWARE DE CONTROL CONTROL SOFTWARE

RED  
NETWORK

The screenshot displays the AUTA control software interface. It features a top menu bar with options like 'Program', 'View', 'Settings', 'Bometry', 'Frid', 'Ejecutar escenario', 'Card printing', 'Español', and 'Help'. Below the menu is a navigation sidebar with icons for 'Usuarios', 'Buscar', 'Informe de acceso', 'Informe de hora y asistencia', 'Portales', 'Maleta', 'Sitios', 'Home', 'Grupos APB globales', and 'Mapas'. The main area contains a table with columns: Hora, Portal, Controlador, Lector, Puerta, Evento, Usuario, Clave, Imagen, N° de eventos, and Operador. The table lists various system events such as 'Load from cache', 'Detachable Received', 'Free packet', 'Reopening', 'Load from cache', 'Eventos', 'Workgroup', 'Wiegand', 'Ubes', 'Tarifa', 'Site', 'Sitem', 'Shifts', 'Reports', and 'Readers'. At the bottom, there is a status bar with 'Admin', 'Conectado al servidor V4.6.0.3', 'Clientes conectados: 1', 'Actualizaciones pendientes: 0', and '¿ Detener sesión?'. A small 'Debug Items from Hardware tree or Run Scenario menu here' message is also visible.

Hora	Portal	Controlador	Lector	Puerta	Evento	Usuario	Clave	Imagen	N° de eventos	Operador	Message
14.12.2017 16.47.54		Load from cache	Somaria								
14.12.2017 16.47.54		Load from cache	Guifi								
14.12.2017 16.47.54		Load from cache	DiscoCFTpass								
14.12.2017 16.47.54		Load from cache	ReaderType								
14.12.2017 16.47.54		Load from cache	MacDetails								
14.12.2017 16.47.54		Load from cache	Maps								
14.12.2017 16.47.54		Detachable Received	UserLocation								
14.12.2017 16.47.54		Free packet	TIS								
14.12.2017 16.47.54		Reopening	UserLocation								
14.12.2017 16.47.53		Load from cache	TAFEvent								
14.12.2017 16.47.53		Load from cache	Eventos								
14.12.2017 16.47.53		Load from cache	Workgroup								
14.12.2017 16.47.53		Load from cache	Wiegand								
14.12.2017 16.47.53		Load from cache	Ubes								
14.12.2017 16.47.53		Load from cache	Tarifa								
14.12.2017 16.47.53		Load from cache	Site								
14.12.2017 16.47.53		Load from cache	Sitem								
14.12.2017 16.47.53		Load from cache	Shifts								
14.12.2017 16.47.53		Load from cache	Reports								
14.12.2017 16.47.53		Load from cache	Readers								

REF. 721140

## CARACTERÍSTICAS

- Con el software *cliente-servidor*, múltiples usuarios se pueden conectar desde el ordenador del servidor
- Ventanas de interfaz sencillas para una simple programación, gestión y control de las instalaciones
- Número ilimitado de usuarios
- Número ilimitado de niveles de acceso
- Gestión de huellas integrada
- El registro de usuarios se puede hacer desde cualquier lector en red o desde una unidad de registro en el ordenador
- Activación de varios relés desde un lector
- Activación de relé a distancia
- 24 franjas horarias, 32 días festivos
- Visualización de eventos
- Informes personalizados con filtro para: tiempo, usuario, departamento, lector o puerta
- Software libre para 1 PC (llave de seguridad USB requerida para la conexión remota al PC)
- Gestión de tiempos y asistencia
- Modo de entrada: tarjeta, huella, código PIN, tarjeta+código PIN, tarjeta+huella, huella+código PIN, huella sobre tarjeta
- Envío de informes por correo
- Alarma de incendios, impresión automática de informe de evacuación
- MS Access o SQL
- Compatible con Windows: 8, 7, Vista, Server 2008, Windows 10
- Alarma de incendios global
- Informe de control en tiempo real
- Diseño e impresión de tarjetas de identificación
- Capturas de imagen del usuario con cámara USB
- Multilinguaje: EN, FR, NL, DE, SP, IT, PT, PL, CZ, MK

## PUNTOS CLAVE

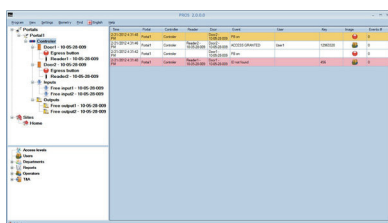

**Generación de un informe de acceso:** Lector, puerta, zona y lugar, tienen una representación gráfica fácil para la generación de los informes.

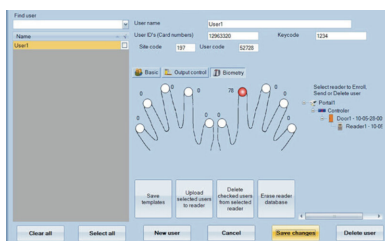

**Registro de huella:** la huella de un usuario puede ser registrada desde el software, pinchando sobre el botón Biometría en la ventana usuario.

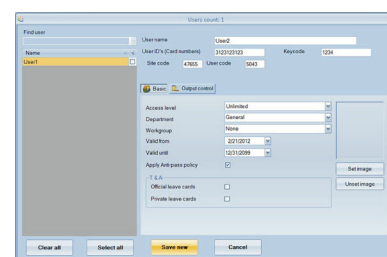

**Configuración de los usuarios y de los accesos:** el software permite crear nuevos usuarios con niveles de accesos distintos. Es también posible atribuir un periodo para cada usuario, organizar grupos de usuarios, niveles de acceso, departamentos...

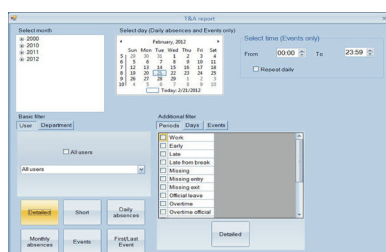

**Generación del informe GT:** los informes GT detallan los sucesos y ausencias diarias y mensuales basados en año, mes, día y tiempo. Estos informes pueden filtrarse por usuario, periodo, día y evento.

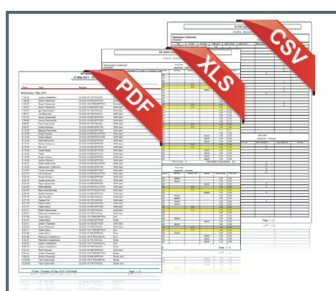

**Los informes pueden exportarse en: PDF, XLS, CSV, XML, RTF...**

## DESCARGA

solicitar enlace de descarga [info@auta.es](mailto:info@auta.es)

## FEATURES

- Client-Server Software, multiple users can connect on the server PC
- User-Friendly windows Interface for simple programming, management and control of installations
- Unlimited number of Users
- Unlimited number of Access Levels
- Integrated fingerprint management
- Enrollment can be done from any reader in the network, or from Desktop enrolment unit
- Activation of several relays from one reader
- Remote Relays activation
- 24 Time zones, 32 Holidays
- Event viewer
- Customized reports with filter for: Time, User, Department, Reader or Door.
- Free software for 1 PC (USB dongle required for remote client PC)
- Time & attendance
- Entry mode: Card, Finger, PIN Code, Card+PIN Code, Card+Finger, Finger+PIN Code, Finger on Card
- Sent reports by mail
- Fire Alarm, automatic printing of evacuation report
- MS Access or SQL
- Compatible with Windows: 8, 7, Vista, Server 2008, Windows 10
- Global fire alarm
- Live Muster report
- ID card design and printing
- User image capture with USB camera
- Multilanguage: EN, FR, NL, DE, SP, IT, PT, PL, CZ, MK

## SOME KEY POINTS

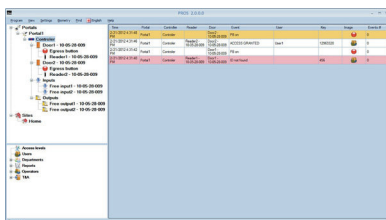

**Access report generation:** Reader, Door, Area & Site based easy graphical selection for generation of reports.

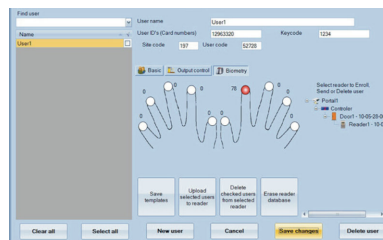

**Fingerprint enrolment:** Fingerprint of an user can be directly enrolled from the same software by clicking on the biometric button on User window.

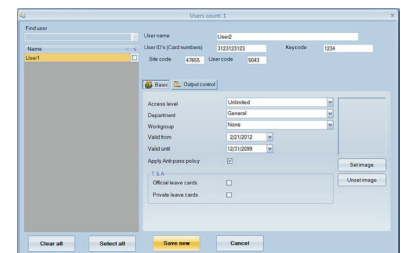

**Users and Access set up:**

The software enables to create new users with different access levels. It is also possible to assign a period for each user, organise user groups, access levels, departments,...

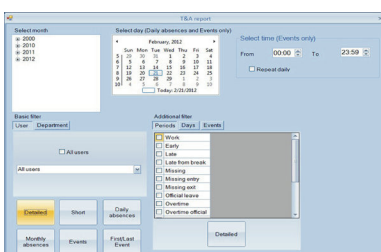

**T&A report generation:** Various Time & Attendance report, such as detailed short daily & monthly absences & events, based on year, month, day & time can be generated with filters as user, department, period, days & events.



Reports can be exported to PDF, XLS, CSV, XML, RTF...

## DOWNLOAD

ask for download link to [info@auta.es](mailto:info@auta.es)



**Auta Comunicaciones**  
Pol. Ind. El Oliveral C/ C S/N  
46394 Riba-Roja (Valencia)  
Tel. 96 164 30 30  
Fax. 96 166 52 86  
email. [auta@auta.es](mailto:auta@auta.es)  
[www.auta.es](http://www.auta.es)